

Buildingmaster

<<전자세금계산서 활용>>

1. 개요

빌딩마스타의 전자세금계산서는 ㈜가비아의 하이웍스 전자세금계산서와 연동되어 무료로 사용됩니다.

빌딩마스타에서 작업된 부과데이터를 하이웍스로 전송(저장)하고 실제 e-mail로의 발송은 하이웍스에서 이루어 지게 됩니다.

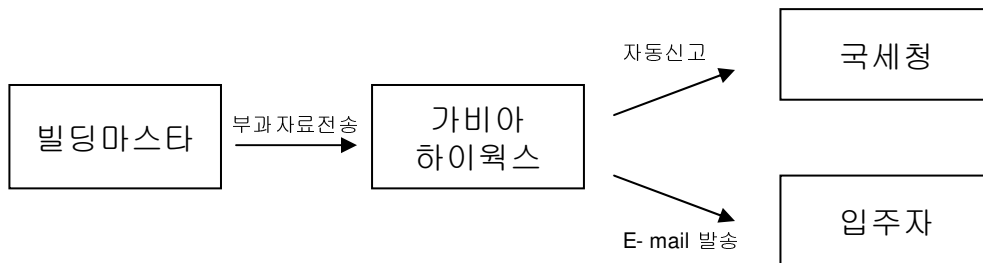

2. 준비사항

ㄱ. 가비아_하이웍스

회원가입 및 공인인증서 발급
(자세한 사항은 www.hiworks.co.kr 또는 콜센터 에서
확인할 수 있습니다)

콜센터) **1544- 4370** ("3"번 하이웍스 관련 문의)

ㄴ. 빌딩마스타

호실 별 정보 등록
(사업자등록증 정보 , 담당자명, e-mail주소, 휴대전화 등)



Shilla information Technology corp.

1) 가비아_하이웍스 회원가입

ㄱ. www.hiworks.co.kr 접속한 뒤 “회원가입” 클릭

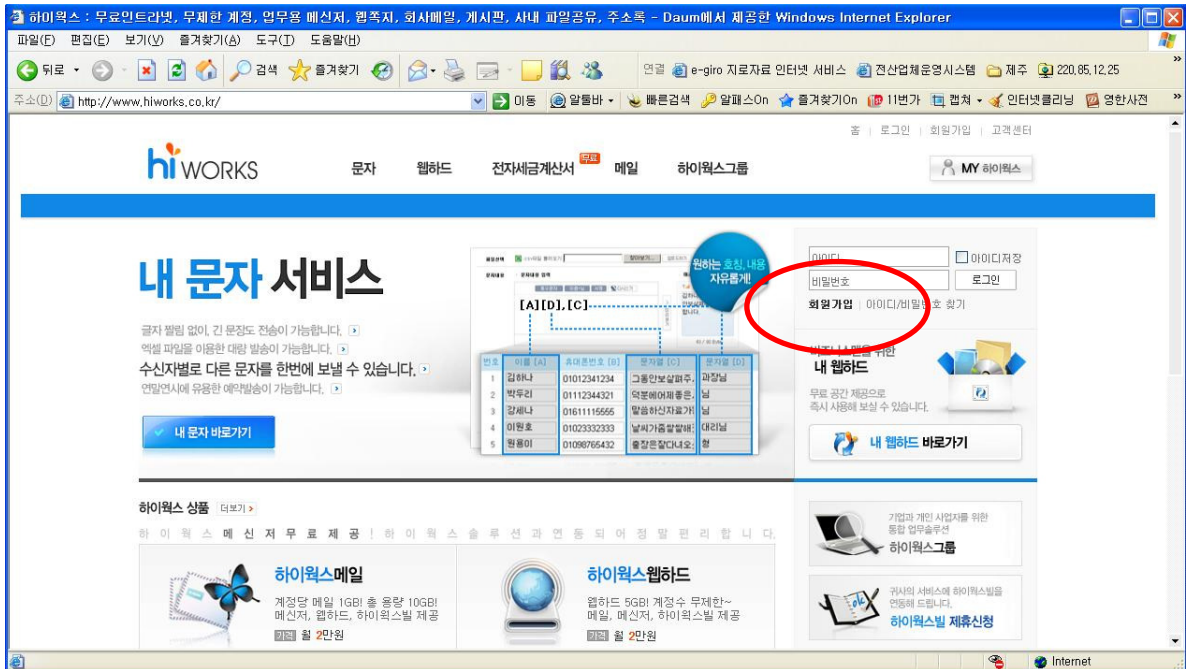

아이디

비밀번호

비밀번호 확인

회원구분 ☐ 개인 ☒ 기업 **기업으로 선택후 가입하십시오.**

기업명 (한글) 예) (주)가비아/ 사업자등록증의 업체명과 동일

사업자 등록증 번호

담당자명 (한글)

이메일 @

주소 -

전화번호 - -

휴대폰 - -

서비스의 연결 및 긴급공지사항 발생시 문자메시지를 보내드립니다.

- ☒ 예 ☐ 아니요
☒ 예 ☐ 아니요

확인

취소



Shilla information Technology corp.

2) 전자세금계산서 신청

ㄱ. 전자세금계산서를 사용하기 위해서 서비스 신청을 해야 합니다.

hiWORKS 전자세금계산서

문자 웹하드 **전자세금계산서** 메일 하이웍스그룹

전자세금계산서 무제한, 무료 발급서비스

하이웍스 빌

- 중소기업에 적합한 전자세금계산서
- 세금계산서 대량 등록 지원
- 업무용 메신저 / 웹하드 무료 제공
- 무료 발급 및 이메일 발송 지원
- 발행 권한 관리 지원

서비스 소개 서비스 이용 **서비스 신청**

하이웍스빌을 써야만 하는 이유

01 하이웍스빌을 이용하시면 2010년 법인사업자의 전자세금계산서 발행 의무화를 준수하실 수 있습니다.

“2010년 법인 사업자의 전자세금계산서 발행 의무화”

서비스 신청

홈 > 서비스신청 > 신청서 작성

신청서 작성 01 > 결제하기 02 > 신청완료 03

전자세금계산서 서비스 이용을 위해 공인인증서가 필요합니다. 기업 전용 공인 인증서를 소지하고 계신 고객은 해당 공인인증서로 전자세금계산서 서비스 이용이 가능합니다. 범용 공인인증서가 없는 경우에는 서비스 신청 후 공인인증서 발급을 받으시기 바랍니다. (별도 서비스)

SMS발송은 문자 건수가 있어야 이용 가능합니다. (개별 출전 가능)

서비스 이용 정보 입력

상품 타입	<input checked="" type="radio"/> 도메인 사용 <input checked="" type="radio"/> 그룹아이디 사용	
사양	그룹아이디 <input type="text"/> <input type="button" value="확인"/> 임의 값으로 등록 접속주소 http://www.hiworks.co.kr (또는 http://group.hiworks.co.kr/) 메일계정 메일사용 불가(도메인 연결 후 가능)	
관리권한계정	groundkim * 서비스를 신청한 하이웍스 회원 계정과 동일하며, 관리권한은 다른 계정으로 변경 가능.	
담당자정보	<input checked="" type="radio"/> 소유자 정보와 동일 <input type="radio"/> 소유자 정보와 다름 이름 * 김선재 이메일 * s0103@hotmail.com 전화번호 * 휴대전화번호 010-3890-7852	

☐ 호스팅서비스이용약관, SMS이용약관, 전자세금계산서 이용약관에 동의합니다.



Shilla information Technology corp.

3) 연동정보 확인 및 등록

ㄴ. 하이웍스의 연동정보를 빌딩마스타에 저장해야 호환이 가능합니다.



전자세금계산서

내 서비스 바로가기

메일/쪽지 | 게시판 | 문자 | 웹하드 | 주소록 | 전자세금계산서 | 즐겨찾기 | 조직도

전자세금계산서

- ☒ 문서 작성
 - 세금계산서
 - 수정세금계산서
 - 계산서
 - 거래명세서
- ☒ 관리
 - 작성문서 관리
 - 국세청 처리완료문서
 - 합계표
- ☒ 거래처 등록/관리
- ☒ 문서 대량등록
- ☒ 공인인증서
- ☒ 세금계산서 연동정보
- ☒ 세금계산서 관리자
 - 사업자 정보 관리
 - 인감 등록/관리
 - 사용자 추가/관리
 - 세무/기장대행업체 등록

세금계산서 연동 정보

- 하이웍스빌은 하이웍스 서비스내에서 뿐 아니라 다양한 ERP, 재무회계프로그램, 영업관리 등 다양한 외부 솔루션에서도 전자세금계산서를 발행할 수 있도록 제휴서비스를 제공하고 있습니다.
- ERP, 재무회계, 영업관리 등의 솔루션과 연동하여 전자세금계산서를 발행할 수 있도록 솔루션업체와 무료 제휴 프로그램을 운영하고 있습니다.
[하이웍스빌 제휴 문의]
- 하이웍스빌 제휴서비스에서 전자세금계산서를 이용하기 위해서는 제휴 솔루션의 [세금계산서 연동 정보]에 아래 정보를 입력 후 이용하실 수 있습니다. (연동 정보 입력 위치는 솔루션 별로 다를 수 있으므로 해당 솔루션 업체에 개별 문의 하시기 바랍니다.)

하이웍스 개설 그룹주소	sit
사용자 ID	shilla1234
연동 KEY	72b40ff839b3e7ab243fe9277b5b28cf

세금계산서 연동 정보의 변경을 원하시면 슈퍼관리자에게 변경 요청하시기 바랍니다.

가비아_하이웍스개설 그룹주소	
sit	
사용자 ID	
shilla1234	
연동 KEY	
72b40ff839b3e7ab243fe9277b5b28cf	
※ 본 작업은 하이웍스로 부과자료를 전송해주는 작업입니다. 반드시 하이웍스로 접속하여 메일발송을 해야 작업이 완료되는것입니다.	
회원가입	자료전송
전송확인	
<<설정>>	
관리비품목명 :	월분 관리비
임대료품목명 :	월분 임대료
주차료품목명 :	월분 주차료
담당자명 :	담당자
휴대전화 :	010 - 9991 - 8765
부서명 :	부서명
담당자 e-mail :	e-mail.com
설정저장	닫기



Shilla information Technology corp.

1) 기본정보 등록

ㄱ. 입주자 일괄변경

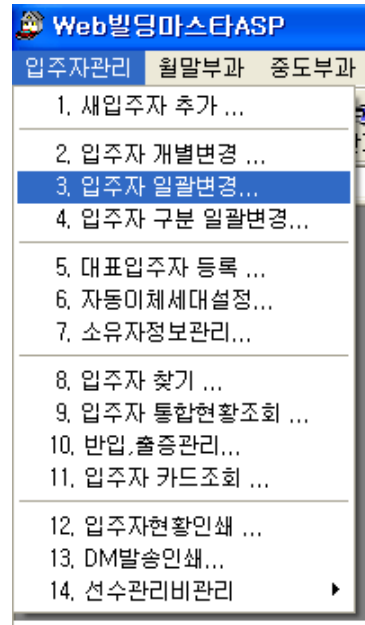

입주자카드 일괄변경

코드선택: 전체 | 입주자구분: 퇴실자제외 | 소유구분: 0, 모든세대 | 분양구분: 모든세대 | 호실용도: 모든용도 | 부과기준: 모든세대 | 개별변경 | 닫기

필수사항변경 | **일괄사항** | 분양자정보 | 적용량/수도용도 | 임대료/보증금/용도

1, 총호수순 | E-mail 입력시 계정은 ID, 주소는 @ 이하 주소를 입력하세요

코드	호번호	상호명	업태	종목	계산서	세금계	주소	휴대폰No.	휴대폰발송	E-Mail 계정	E-Mail 주소	세무담당자
01	0101	만원의 행복	음식	한식점업	1	1	대구시 달성군 다사읍 대...	0101234567	0	s0103	hotmail.com	김하늘
01	0102	오베르	음식 및 숙박업	한식점업	1	1	대구시 달성군 다사읍	01011245678	0	asdf	hanmail.net	홍길동
01	0103	오베르	음식 및 숙박업	한식점업	1	1	대구시 달성군 다사읍	0119876541	0	asdfsdf	paran.com	임채무
01	0104	오베르	음식 및 숙박업	한식점업	1	1	대구시 달성군 다사읍	0168522585	0	gasd	nate.com	박영기
01	0105	통산바지	소매업	여성의류, 잡화	1	1	대구시 달성군 다사읍	01041525214	0	s0103	empal.com	이따와
01	0106	암생분식	음식업	한식점업	1	1	대구시 달성군 다사읍	01063214569	0	afdfasdfg	nate.com	Jason Kim
01	0107	0107			1	1	대구시 달성군 다사읍	01041597535	0	hfd	naver.com	유재석
01	0108	한사랑약국	소매	의약품	1	1	대구시 달성군 다사읍	0116798346	0	asdfsdr	hotmail.com	노홍철
01	0109	파파로티대구	음식 및 숙박업	제과,제빵	1	1	대구시 달성군 다사읍	01078456123	0	fgsdfg	hotmail.com	안현수
02	0201	0201			1	1	대구시 달성군 다사읍	01044455669	0	s0103	hotmail.com	박지성
02	0202	0202			1	1	대구시 달성군 다사읍	0104145214	0	gasdgsdr	hotmail.com	엄청란
03	0301	0301			1	1	대구시 달성군 다사읍	01045238965	0	aerfsaer	hotmail.com	김현철
03	0302	해동소아정소 의료		소아청소년과	1	1	대구시 달성군 다사읍	01054785412	0	cvbsdf	hotmail.com	이미지
03	0303	0303			1	1	대구시 달성군 다사읍	01098745632	0	fasdvcsd	hotmail.com	여우돌
04	0401	0401			1	1	대구시 달성군 다사읍	01038907852	0	ersfsgsd	hotmail.com	이순신
04	0402	0402			1	1	대구시 달성군 다사읍	01038907852	0	jdgsdr	hotmail.com	김구
05	0501	0501			1	1	대구시 달성군 다사읍	01038907852	0	vxrtxtbtl	hotmail.com	김영철
05	0502	0502			1	1	대구시 달성군 다사읍	01038907852	0	wertgsdfy	hotmail.com	다나와

필수 입력 사항



Shilla information Technology corp.

2) 전송준비작업

ㄱ. 매출자료 집계

관리비 부과를 마감하고 고지서 인쇄작업 후 최종적으로 작업합니다.

(a)

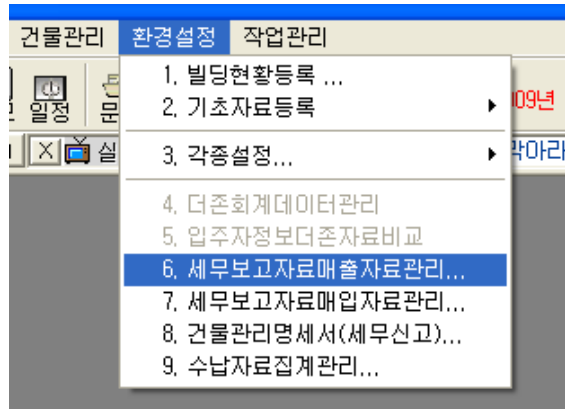

(b)

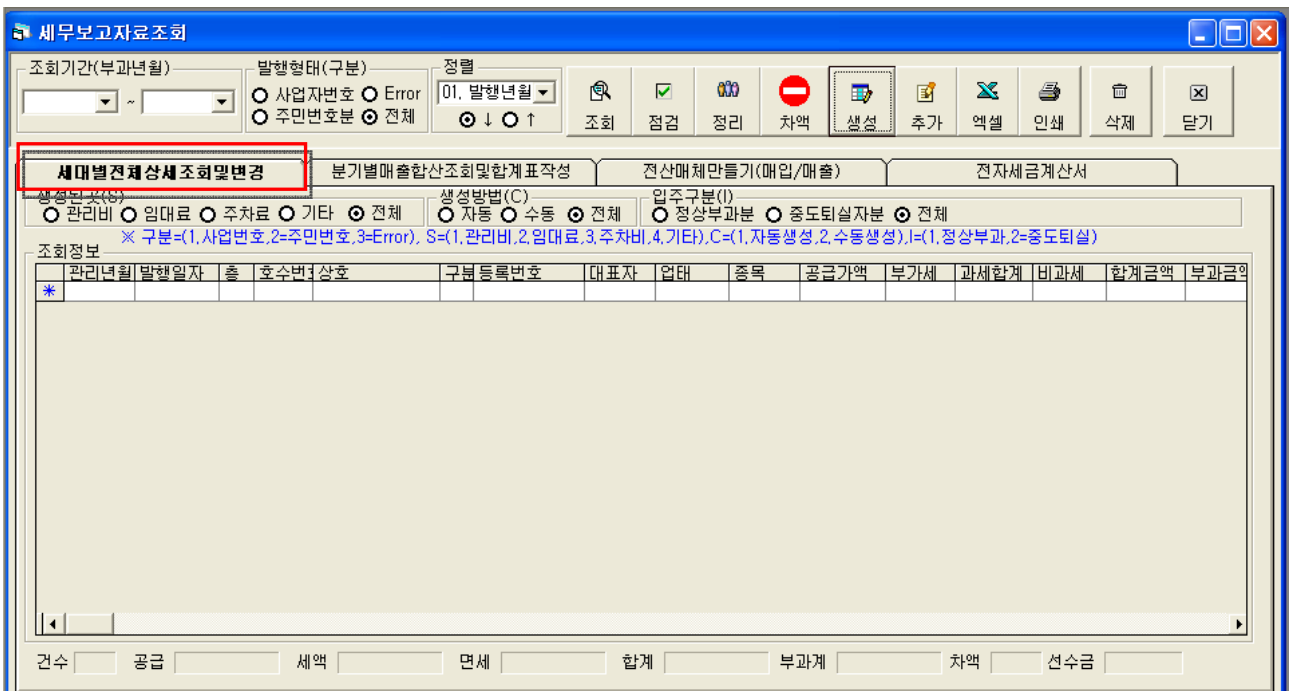

<매출자료 이 집계된 상태>



Shilla information Technology corp.

중도부과메뉴를 사용 하는 경우와 아닌 경우에 따라서 생성 방법이 다릅니다.
반드시 확인 하세요

(c) 매출자료 집계

<중도부과 미 사용>

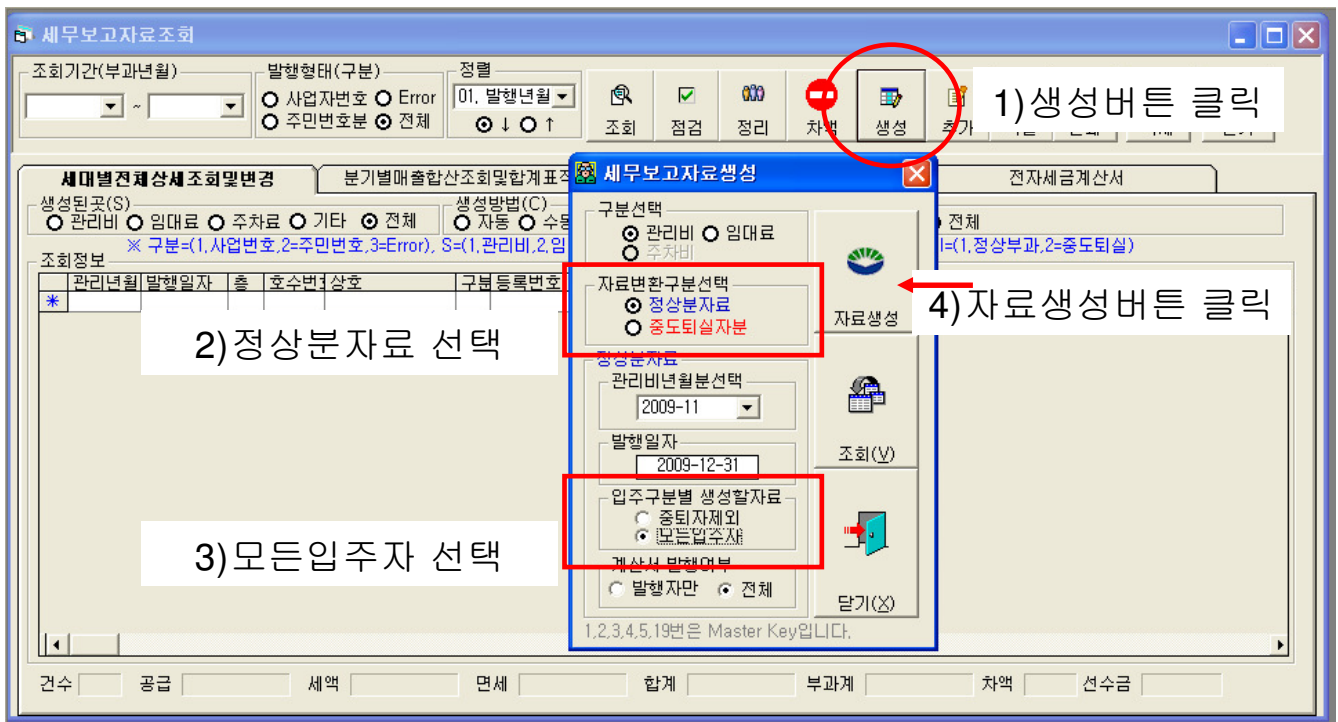

<중도부과 사용>

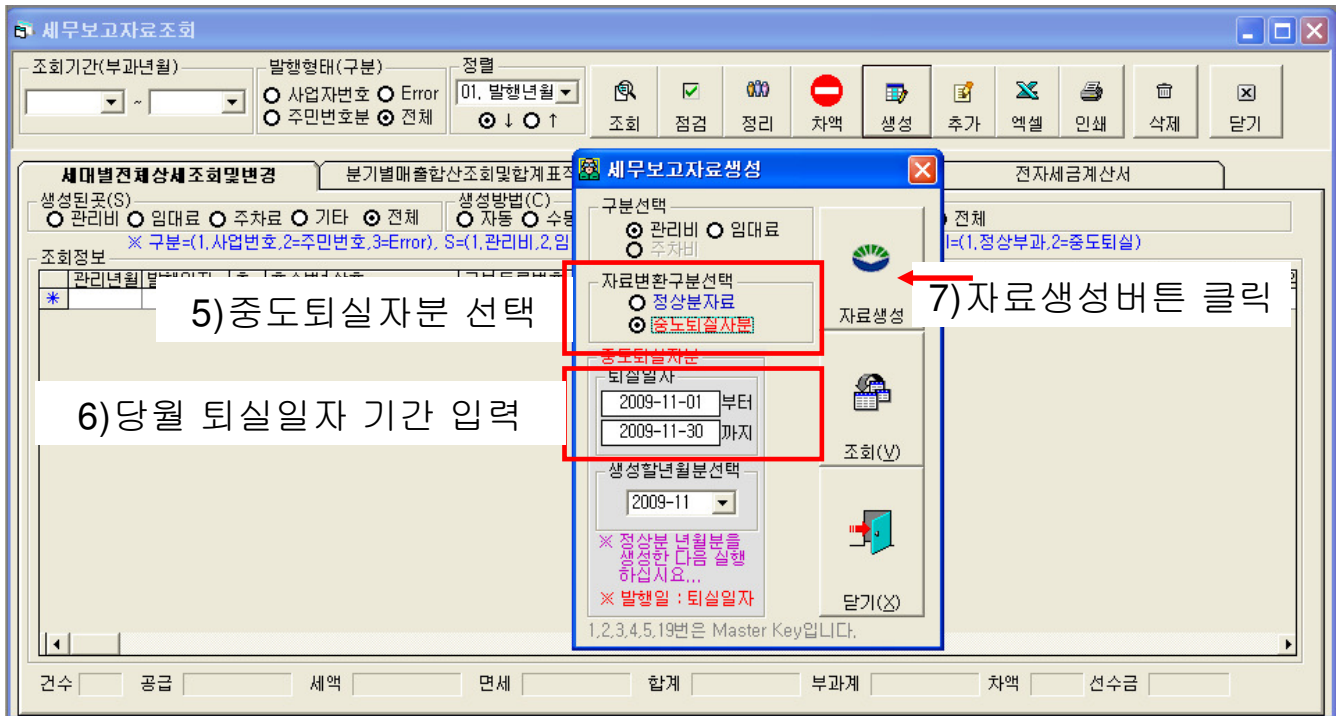
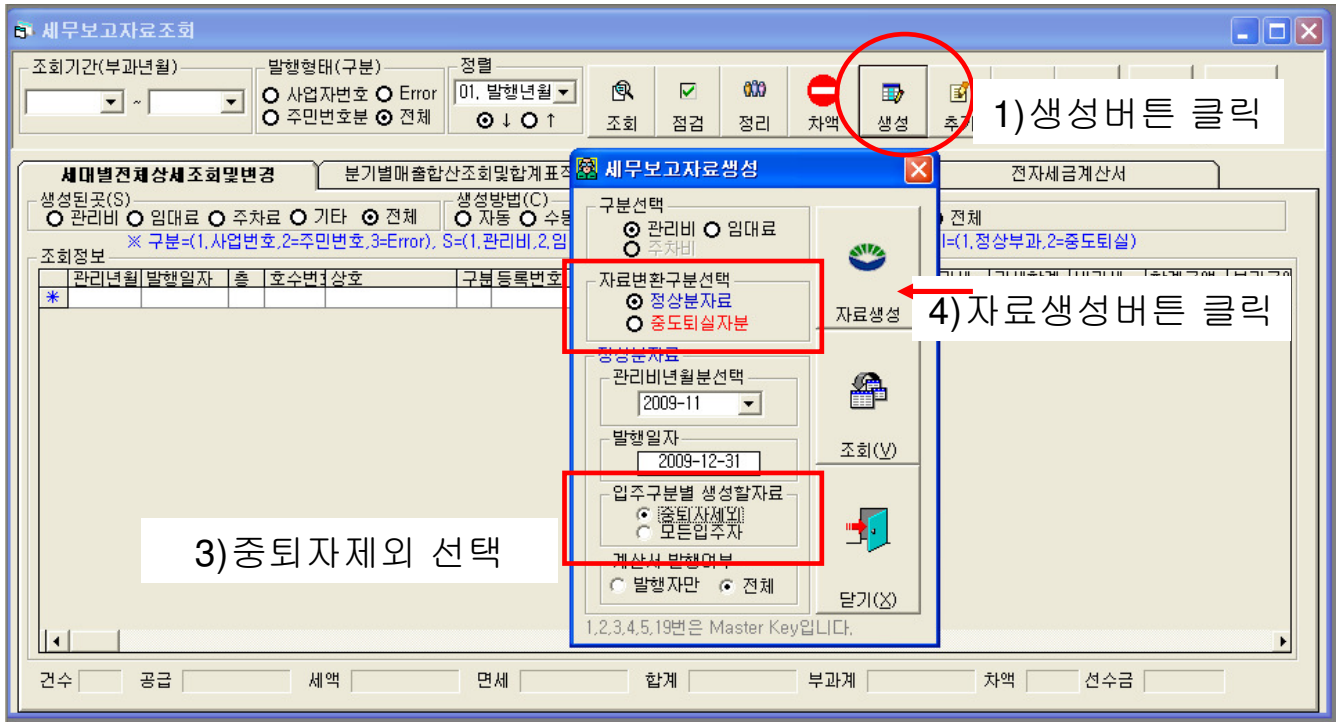

(d) 전자세금계산서 설정

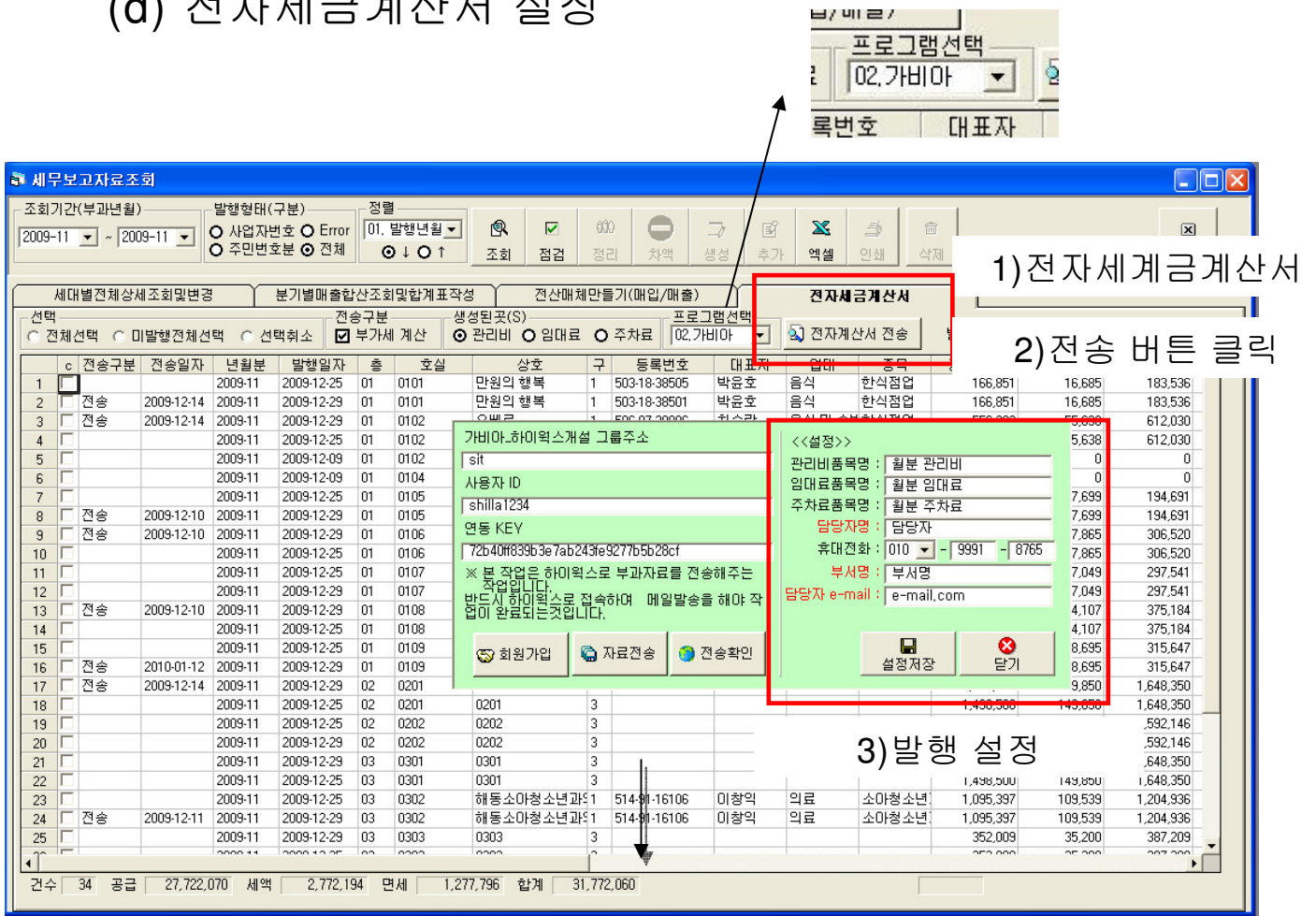

1) 전자세금계산서

2) 전송 버튼 클릭

3) 발행 설정

설정값이 정확하지 않으면 세금계산서 발행시 오류가 발생할 수 있습니다

(e) 자료 전송

세무보고자료조회

조회기간(부과년월) : 2009-11 ~ 2009-11

발행형태(구분) : ☐ 사업자번호 ☐ Error ☐ 01. 발행년월 ☐ 01. 말행년월

정렬 : ☐ 조회 ☐ 점검 ☐ 정리 ☐ 차액 ☐ 생성 ☐ 추가 ☐ 역셀 ☐ 인쇄 ☐ 삭제

전체선택 ☐ 미발행전체선택 ☐ 선택취소 ☒ 부가세 계산 ☒ 관리비 ☐ 임대료 ☐ 주차료

프로그램선택 : 02. 가비마

전자세금계산서 전송

발당마스타 전자세금계산서 사용메뉴얼 다운로드

옵션버튼을 이용해 선택 또는 일부만 수동 선택

구분	상호	구	등록번호	대표자	업태	종목	공급가액	부가세	과세합
1	왕의 행복	1	503-18-38505	박운호	음식	한식점업	166,851	16,685	183,536
2	왕의 행복	1	503-18-38501	박운호	음식	한식점업	166,851	16,685	183,536
3	가.하이웍스개설 그룹주소	1	503-03-30000	한승라	음식	민.수.민.한식점업	556,393	55,638	612,030
4									
5									
6									
7									
8	전송	2009-12-10	2009-11	2009-12-29	01	0105			
9	전송	2009-12-10	2009-11	2009-12-29	01	0106			
10									
11									
12									
13	전송	2009-12-10	2009-11	2009-12-29	01	0108			
14									
15									
16	전송	2010-01-12	2009-11	2009-12-29	01	0109			
17	전송	2009-12-14	2009-11	2009-12-29	02	0201			
18									
19									
20									
21									
22									
23									
24	전송	2009-12-11	2009-11	2009-12-29	03	0302			
25									

※ 본 작업은 하이웍스로 부가자료를 전송해주는 작업입니다.
반드시 하이웍스로 접속하여 메일발송을 해야 작업이 완료되는 것입니다.

회원가입 | **자료전송** | 전송확인

하이웍로 데이터 전송

간수 34 공급 27,722,070 세액 2,772,194 면세 1,277,796 합계 31,772,060

(f) 자료전송 후 확인

세무보고자료조회

조회기간(부과년월)

2009-11 ~ 2009-11

발행형태(구분)

☐ 사업자번호
☐ Error
☐ 주민번호
☐ 전체

정렬

01. 발행년월

조회

점검

정리

차액

생성

추가

엑셀

인쇄

삭제

전체선택

미발행전체선택

선택취소

전송구분

☒ 부가세 계산

생성된곳(S)

☒ 관리비
☐ 임대료
☐ 주차료

프로그램선택

02. 가비아

전자계산서 전송

발당마스타 전자세금계산서 사용메뉴얼 다운로드

세대별전체상세조회및발경

분기별발출합산조회및합표작성

전산매체만들기(매입/매출)

전자세금계산서

선택

전체선택

미발행전체선택

선택취소

전송구분

전송일지

내역분

발행일지

출

호실

상호

구

등록번호

대표자

업태

종목

공급가액

부가세

과세합

1	<input type="checkbox"/>		2009-11	2009-12-25	01	0101	만원의 행복	1	503-18-38505	박음호	음식	한식점업	166,851	16,685	183,536
2	<input checked="" type="checkbox"/>	전송	2009-12-14	2009-12-29	01	0101	만원의 행복	1	503-18-38501	박음호	음식	한식점업	166,851	16,685	183,536
3	<input checked="" type="checkbox"/>	전송	2009-12-14	2009-12-29	01	0102	만원의 행복	1	503-18-38505	박음호	음식	한식점업	166,851	16,685	183,536
4	<input checked="" type="checkbox"/>	전송	2009-12-14	2009-12-29	01	0102	만원의 행복	1	503-18-38505	박음호	음식	한식점업	166,851	16,685	183,536
5			2009-11	2009-12-25	01	0102	만원의 행복	1	503-18-38505	박음호	음식	한식점업	166,851	16,685	183,536
6			2009-11	2009-12-25	01	0104	만원의 행복	1	503-18-38505	박음호	음식	한식점업	166,851	16,685	183,536
7			2009-11	2009-12-25	01	0105	만원의 행복	1	503-18-38505	박음호	음식	한식점업	166,851	16,685	183,536
8	<input checked="" type="checkbox"/>	전송	2009-12-10	2009-12-29	01	0105	만원의 행복	1	503-18-38505	박음호	음식	한식점업	166,851	16,685	183,536
9	<input checked="" type="checkbox"/>	전송	2009-12-10	2009-12-29	01	0106	만원의 행복	1	503-18-38505	박음호	음식	한식점업	166,851	16,685	183,536
10			2009-11	2009-12-25	01	0106	만원의 행복	1	503-18-38505	박음호	음식	한식점업	166,851	16,685	183,536
11			2009-11	2009-12-25	01	0107	만원의 행복	1	503-18-38505	박음호	음식	한식점업	166,851	16,685	183,536
12			2009-11	2009-12-25	01	0107	만원의 행복	1	503-18-38505	박음호	음식	한식점업	166,851	16,685	183,536
13	<input checked="" type="checkbox"/>	전송	2009-12-10	2009-12-29	01	0108	만원의 행복	1	503-18-38505	박음호	음식	한식점업	166,851	16,685	183,536
14			2009-11	2009-12-25	01	0108	만원의 행복	1	503-18-38505	박음호	음식	한식점업	166,851	16,685	183,536
15			2009-11	2009-12-25	01	0109	만원의 행복	1	503-18-38505	박음호	음식	한식점업	166,851	16,685	183,536
16	<input checked="" type="checkbox"/>	전송	2010-01-12	2009-11-29	01	0109	만원의 행복	1	503-18-38505	박음호	음식	한식점업	166,851	16,685	183,536
17	<input checked="" type="checkbox"/>	전송	2009-12-14	2009-12-29	02	0201	만원의 행복	1	503-18-38505	박음호	음식	한식점업	166,851	16,685	183,536
18			2009-11	2009-12-25	02	0201	만원의 행복	1	503-18-38505	박음호	음식	한식점업	166,851	16,685	183,536
19			2009-11	2009-12-25	02	0202	만원의 행복	1	503-18-38505	박음호	음식	한식점업	166,851	16,685	183,536
20															

빌딩마스타에서의 전송작업은 가비아 하이웍스로 데이터 이전입니다.

한마디로 전자세금계산서 발행을 위해 가비아_하이웍스에서 수기로 입력할 작업을 빌딩마스타에서 일괄적으로 등록,저장 해 준 것입니다.

따라서 정상적으로 국세청 신고 및 e-mail 발송을 위해서는 반드시 하이웍스에 접속한뒤 전송 작업을 해야 합니다.

※ 같은 자료를 여러 번 전송할 경우 하이웍스에서도 여러건이 등록됩니다.
이때는 하이웍스에서 기존 자료를 반드시 삭제 하십시오.
(금액 수정해서 보내는 경우도 기존 자료를 삭제 해야 합니다.)

하이웍스에서 e-mail 전송 방법은 **하이웍스 전자세금계산서** 창 맨 아래의 사용자매뉴얼을 클릭하여
세금계산서 부분을 참고 하시기 바랍니다.

콜센터) 1544- 4370 (“3”번 하이웍스 관련 문의)